

UNA GENEALOGIA DE MUJERES PERDIDAS: "Lubossa y sus secuaces"

El más antiguo castillo de mujeres que se conoce forma parte del mito fundacional de la ciudad de Praga en una crónica del siglo XII atribuida a Cosmas de Praga. Cosmas refiere que una reina de Bohemia llamada Lubossa se rodeó de un grupo de amazonas que portaban armas, vestían como hombres, cazaban, y recibían cuando querían a los visitantes masculinos que ellas mismas elegían. Tan independientes eran que construyeron una fortaleza en un emplazamiento privilegiado, a la que llamaron "Devín". "Devín" significa "Castillo de Doncellas". Esto llevó a los jóvenes de la región a edificar su propio castillo en las proximidades, lo que resultó en un estado de belicosa intermitente entre ambos sexos. Todo terminó cuando ambos bandos acordaron una tregua de tres días que acabó con el período de libertad de estas mujeres, ya que durante la noche del primer día de tregua cada hombre raptó a una doncella. Devín fue incendiado a la mañana siguiente y se firmó un supuesto tratado de paz. Luego de estos actos violentos y de la muerte de la reina Lubossa las esposas de ese país han permanecido sujetas al poder de sus esposos.

(Del artículo: Besieging the Castle of Ladies)

EL PARIENTE POBRE DE LA FAMILIA



Tres componentes de la familia de los equidos: caballo, cebra y asno.



Pata de tortuga marina.



Pata de tortuga de los pantanos.



Pata de tortuga terrestre.

CONSEJO ÚTIL:
Defiende a tu amada a capa y espada.

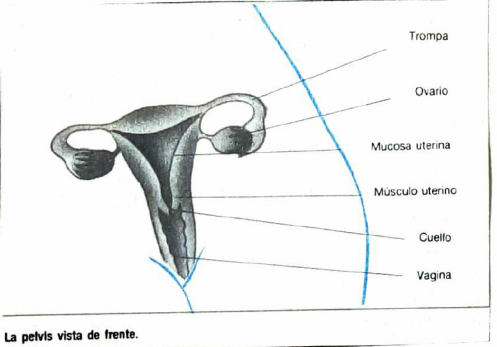

La pelvis vista de frente.

1. Perfuma la almohada.
2. Busca el olor detrás de la oreja.
3. Busca el olor entre las sábanas.

OLFATIVAS

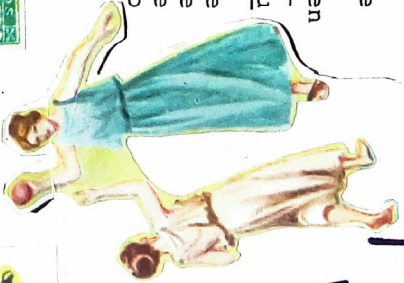

Argentina
EDICIÓN DE LUJO

Para ella



LA HECHICERÍA

Es falso decir:

- Que la regla es sucia. La sangre procede del útero, que es estéril.
 - Que la regla es maloliente. Una buena higiene, muy sencilla, evita todo olor desagradable.
 - Que tiene una propiedad purificadora. No elimina ninguna impureza, y no tener regla o tener poca no implica que se provoquen «hinchazones» o «venenamientos».
 - Que esos días no hay que lavarse el pelo o ir a la peluquería, hacer ciertas salsas, como la mayonesa, porque se puede cortar, bañarse, montar a caballo o practicar ciertos deportes o tener relaciones sexuales.
- En realidad, todo está permitido, siempre que se quiera y con algunas reservas:
- Evite los baños con agua muy fría si no tiene costumbre, pues pueden ocasionar una constricción de los vasos uterinos.
 - A partir de la extensión del sida y de las enfermedades de transmisión sexual, es mejor evitar durante la regla las relaciones sexuales sin protección, con parejas desconocidas, pues la transmisión de los gérmenes es más rápida.

Prudencia y Desmesura
Nº 9, Junio 1995, B.S.A.S.

(Del Bestiario de Cambridge)
El pez serra es llamado así porque tiene una cresta en forma de sierra, y nadando por debajo de los barcos, los corta.